



淮北矿工总医院

淮北矿工总医院
健康管理中心&淮北市律师协会

专业 专注 用心

我的专业呵护，您的健康生活



淮北市律师协会：

根据贵单位职业特点、年龄层次，按照单位定价标准，分别按照男职工、未婚女职工、已婚女职工制定体检项目，可筛查主要脏器包括心肺、肝脏、胆囊、胰腺、脾脏、肾脏、生殖系统等有无结构变化，功能障碍、异常增值等，可通过化验、检查等筛查职工有无心脑血管疾病、糖尿病、高血脂症、动脉硬化等危险因素。

结合我单位三级甲等综合性医院特点，丰富的专家医疗资源共享，可为职工提供一系列预防建议，实现从生活饮食习惯到生活环境等因素出发，对身体进行预测跟踪，对疾病早期预警，实现全方位健康干预，达到早期诊断、早期预防、早期治疗和全面提高健康素质的目的。通过检前、检中、检后全流程健康管理，真正实现“一次受检、终身受益”。

我单位现以优惠的价格为贵单位制定套餐

男职工原价：1536 元/人 优惠价格：550 元/人

未婚女职工原价：1637 元/人 优惠价格：600 元/人

已婚女职工原价：1723 元/人 优惠价格：600 元/人

具体检查内容附后：

淮北矿工总医院&淮北市律师协会

2024 年体检套餐项目明细

男：550 元/人 女：600 元/人

体检项目内容意义及体检价格 单位：元/人

项目名称		项目意义	男	未婚女	已婚女
内外科	一般检查	体重是否正常，有无体重不足、超重或肥胖； 有无血压异常等	0	0	0
	内科检查	通过物理检查，排除内科疾病或发现内科疾病的征兆	5	5	5
	外科检查	通过触诊及物理检查，以了解外科系统的基本情况	5	5	5
五官科	眼科（视力）	视力是否正常	5	5	5
	眼科（外眼）	眼外观是否正常，有无沙眼、结膜炎等	5	5	5
	眼科（眼压）	测定眼内容物对眼球壁的压力，用于诊断青光眼。	5	5	5
	耳鼻咽喉科	通过对耳、鼻、咽、扁桃喉等器官的常规检查，初步筛查常见疾病	5	5	5
妇科检查	妇科检查（常规）	通过妇科触诊及仪器检查方法，发现常见妇科疾病的相关征兆，或初步排除妇科常见疾病。	/	/	15
	妇科检查（白带）	用于检查阴道内有无滴虫、念珠菌，同时还可确定阴道清洁度，是筛查阴道炎的有效手段。	/	/	5

	TCT	TCT 宫颈液基细胞学检查，用于宫颈癌筛检。	/	/	150
实验室检测					
尿液检测	尿常规	用于检查泌尿系统疾病，如泌尿系统感染、肿瘤、结石及了解肾功能，还可用于协助检查其他系统疾病，如糖尿病、高血压、肝炎等。	10	10	10
血液检测	血常规	可提示：小细胞性贫血，巨幼细胞贫血，恶性贫血，再生障碍性贫血，溶血性贫血，白血病，粒细胞减少，血小板减少，淋巴细胞减少，感染等。	15	15	15
肝功能	肝功能(谷丙转氨酶)	在血清中的数值代表肝细胞受损程度。急性肝炎者的数值可能高达 500~1000 IU/L 以上。另慢性肝炎、酒精性肝障碍、肝硬化、肝癌等亦会造成值偏高	7	7	7
	肝功能(谷草转氨酶)	为体内酵素，存在于肝脏、心脏中，也存在于脑部或血球等器官或细胞。偏高代表这些部位有可能发生病变	7	7	7
	肝功能(谷氨酰转氨酶)	是一种存在于肝脏、胰脏、脾脏及肾脏的酵素，最常用于筛检肝脏机能障碍及肝硬化，尤其是酒精性肝障碍和药物性肝障碍	7	7	7
	肝功能(碱性磷酸酶)	为体内的一种酵素，当细胞受伤时，ALP 值即升高，正值发育期间的小孩或少年，其值虽可高达 2~3 倍，但仍属正常。值高时可能为肝	7	7	7

		胆方面问题、骨癌或骨转移等			
	肝功能(总胆红素)	高值时可能有肝胆问题或溶血性疾病。若皮肤泛黄,即称为黄疸	7	7	7
	肝功能(直接胆红素)	直接胆红素高值时可能有肝胆系统疾病	7	7	7
	肝功能(间接胆红素)	用于黄疸诊断与鉴别诊断	7	7	7
血脂检测	血脂(总胆固醇)	血清中胆固醇含量过高易引起脂肪肝、动脉硬化、脑中风、胆结石等疾病。	5	5	5
	血脂(甘油三酯)	当数值偏高则易患动脉硬化、心肌梗塞、肥胖症、脂肪肝等疾病。	5	5	5
	血脂(高密度脂蛋白)	对血管有保护作用,血中含量低则易患血管硬化。	10	10	10
	血脂(低密度脂蛋白)	LDL 升高时冠心病、心肌梗塞、脑血管疾病和动脉硬化的高度危险因素	5	5	5
肾功能	肾功能(肌酐)	肌酐是肌肉运动的主要能源是肌酸所分解的一种物质,只要肾脏功能正常,肌酐会经由尿液排泄至体外。测定肌酸酐就可得知肾脏的排泄功能	5	5	5
	肾功能(尿素氮)	肾脏滤过代谢之最终产物,当肾功能障碍时,产物无法适当排出,此时血清中之尿素氮数值升高。但此数值极易受药物剂量影响,必须配合其它检查数值一起诊断	5	5	5

	肾功能(尿酸)	体内普林/嘌呤(Purine)的代谢物,以动物的内脏普林/嘌呤含量最多。饮酒过量、糖尿病、痛风、肾炎等尿酸会偏高	5	5	5
血糖	空腹血糖	评价人体空腹状态下糖代谢是否正常,评估糖尿病患者空腹血糖控制是否达标	5	5	5
肿瘤筛查	肿瘤筛查(CEA)	CEA是一种肿瘤标记,通常有大肠、直肠癌及胰腺肿瘤时,此项检验数值最高,而其它癌症此值有可能偏高,只是其比例较少。检验结果须配合临床症状及其它参考。	22.5	22.5	22.5
	肿瘤筛查(AFP)	AFP是血液检查中用来筛检肝癌最常用的方法(筛检肝癌时最好配合腹部超声波检查)。若值偏高,有可能为肝癌或慢性肝炎。但胃癌、畸胎瘤、睾丸癌和卵巢癌等增殖性疾病、怀孕或急性肝炎时,值也会偏高,因此必须配合临床症状再做判断	22.5	22.5	22.5
	肿瘤筛查(CA199)	CA19-9是癌细胞所含的一种糖蛋白,主要与消化道的癌症有关,以胰脏癌和胆囊癌的阳性率较高。各种癌症CA19-9之阳性率如下:胰脏癌84%、胆囊胆管癌69%、大肠癌39%、卵巢癌35%。有部份的良性疾病也可能出现CA19-9升高的现象:慢性胰炎14%、胆石症11%、肝硬化17%、糖尿病10%、肾功能不全9%。	60	60	60

	肿瘤筛查 (PSA+fPSA)	PSA 是「前列腺特异性抗原」，是一种肿瘤标记，可用来筛检是否罹患前列腺癌。	120	/	/
	肿瘤筛查 (CA125+CA153)	CA125 增高见于妇科及消化道恶性肿瘤如宫颈癌、乳腺癌、胰腺癌、肝癌、胃癌及肺癌等； CA153 乳腺癌时可明显升高	/	120	/
器械检查					
CT 检查	肺部 CT 低剂量平扫 (含片)	肺部 CT 低剂量平扫，包含高清胶片	236.7	236.7	236.7
放射 (DR)	颈椎(或腰椎)正位 (含片)	了解椎体有无结构改变，骨质增生等，包含高清胶片	80	80	80
	颈椎(或腰椎)侧位 (含片)		80	80	80
骨密度	骨密度检查	早期发现骨量减少及估计骨质疏松的程度，及时进行有效防治。	60	60	60
超声检查	彩超(肝)	通过彩色超声仪器对人体肝脏进行检测，发现是否有形态学改变及占位性病变(肿瘤，结石，炎症等)。	94	94	94
	彩超(胆)	通过彩色超声仪器对人体胆囊进行检测，发现是否有形态学改变及占位性病变(肿瘤，结石，炎症等)。			
	彩超(脾)	通过彩色超声仪器对人体脾脏进行检测，发现是否有形态学改变及占位性病变(脾肿大、脾脓肿、脾肿瘤等)。			

	彩超（胰）	通过彩色超声仪器对人体胰脏进行检测，发现是否有形态学改变及占位性病变（肿瘤、炎症等）。			
	彩超（双肾）	通过彩色超声仪器检测人体脏器双肾，依病灶周围血管情况、病灶内血流血供情况-良恶性病变鉴别；判断肾动脉狭窄、肿瘤、结石、积水等。			
	彩超（前列腺）	筛查前列腺是否以下情况：前列腺增生、前列腺炎、前列腺癌、前列囊肿、前列腺脓肿、前列结核、前列腺结石等。	94	/	/
	彩超（子宫卵巢）	观察子宫及附件（卵巢、输卵管）大小、形态结构及内部回声的情况，鉴别正常和异常，了解病变的性质，判别有无恶性病变。	/	94	94
	彩超（乳腺）	通过彩色超声仪器检查乳腺，发现乳腺增生、肿物、结节、囊肿、腺瘤、乳腺癌等病变。	/	136.9	136.9
	彩超（甲状腺）	观察甲状腺肿物、结节、肿大、炎症；可发现甲状腺肿、甲状腺囊肿、甲状腺炎、甲状腺瘤、甲状腺癌等疾病。	136.9	136.9	136.9
	彩超（颈动脉+椎动脉）	显示血管内膜有无增厚、斑块形成部位及大小、有无血管狭窄及狭窄程度，对动脉粥样硬化的预防、治疗具有指导意义	265.2	265.2	265.2
心电图	心电图	心电图检查是利用图形描记与心脏搏动有关的电位变化，藉以判断是否有心房或心室肥	36	36	36

		大、心肌梗塞、不整脉、心囊炎、全身性疾病引起心脏变化等异常情形			
仪器	人体成分分析	可以测量人体成分健康指数(脂肪量、肌肉量、基础代谢量等)	80	80	80
		原价合计：	1536.8	1673.7	1723.7
其他赠送项目					
早餐	早餐	健康早餐(北京知名连锁品牌)	0	0	0
停车	停车券	体检当日可提供免费停车 12 小时	0	0	0
免费升级	子宫卵巢彩超升级	已婚女职工免费升级阴超(差价 43 元)	0	0	0
专场	体检专场专家检查	安排律协体检专场,请院内超声专家为会员做超声检查	0	0	0
其他	建档费、材料费、体检报告等	由副主任医师为协会会员出具总检报告,根据健康状况提出相应的健康指导建议	0	0	0

综合情况简介

淮北矿工总医院集团是淮北市唯一一家跨地区的大型医院集团，下辖淮北市精神病院、淮北肿瘤医院和 50 多家医疗机构，床位 2700 张，服务半径辐射苏、鲁、豫皖。2014 年 12 月融入华润集团，成为华润医疗旗下的全资医院。

总院始建于 1958 年，是淮北建院最早、规模最大，集医教研于一体的三级甲等综合医院，是蚌埠医学院教学医院、徐州医科大学附属医院、国家矿山医疗救护中心安徽省分中心。开放床位 1450 张，高级职称 194 人，兼职教授 16 人，享受国务院特殊津贴专家 4 人，安徽省有突出贡献的中青年专家 1 人；拥有 PET-CT、3.0T 核磁共振、640 排、320 排 CT 及 DSA 等国内一流高端设备，医院以创伤外科为特色，检验科为省重点培育专科，10 个市级重点专科，16 个市级质控中心。心脏大血管外科技术实力在淮海经济区居于领先地位，近年来共获 6 项省级和 198 项市级科研成果、发明专利 5 项。曾荣获省“五一”劳动奖状和“诚信医院”、市先进基层党组织”等称号。

60 年风雨兼程，60 载辉煌成就，勇攀高峰的淮北矿工总医院，肩负“仁心仁术，康泽天下”使命，弘扬“务实、专业、协同、奉献”精神，以学科建设为着力点，“树百年品牌、建一流医院”，为广大群众提供质优、价廉、安全、有效的医疗服务。

地址：安徽省淮北市相山区长山路 1 号

健康热线：0561-3068288

体检中心简介

淮北矿工总医院体检中心现已更名为健康管理中心,现占地 800 余平方米,创设了隐秘、安全、舒适、温馨的个性化专属健康检查空间,拥有充满温馨和人性化服务的接待处、休息区等,设立了一般体检、内、外、五官、彩超、放射、心电图等专业体检科室,还开设了健康咨询门诊,根据体检客户的体检结果提供科学的健康指导,充分体现了人性化的理念,能满足不同层次的体检需求。

我中心现采用国内一流的体检全流程智能导检信息服务系统,科学有效的优化体检流程,可有效减少体检等待时间。最新的体检系统可与医院 HIS、LIS、PACS 全面连接,实现检前、检中、检后整体信息化,可提供一系列互联网服务,将医院门诊挂号与中心公众号、电子报告、深度报告解读、重大阳性通知相结合。实现体检+门诊就医联动服务。



同时，我中心引进较新的进口医疗设备，除心电图仪、多功能高分辨率彩超机、DR 影像检测、人体成分分析仪、骨密度在内的常规体检设备，均采用较新的机型之外，院内还配套有全国领先 640 排 CT 机型、西门子 128 层螺旋 CT、1.5T 和 3.0T 核磁共振等国内外较新体检仪器设备。可进行各种血、便化验检查、肿瘤标志物筛查、妇科检查、宫颈癌超早期筛查、早期心脑血管危险因素筛查、甲状腺及乳腺等，能快速、高效、准确、无创测量分析出人体脂肪、肌肉、蛋白质、无机盐、水分等人体成分的含量及比例，提供早期发现隐性肥胖、高血压、高血糖、高血脂等高危人群的依据，并提供预防建议，实现从生活饮食习惯到生活环境等因素出发，对身体进行预测跟踪，对疾病早期预警，实现全方位健康干预，达到早期诊断、早期预防、早期治疗和全面提高健康素质的目的。

另外依托医院的卒中中心、胸痛中心等管理模式强大实力，开通专科专项体检，可开展多学科联合会诊，为体检客户量身定制个性化健康方案，有针对性地进行保健辅导，打造个性化、连续性、私密性的健康诊断、健康干预和健康全序列开放式服务，实现预防筛查救治康复的全程管理。



科室布局

淮北矿工总医院

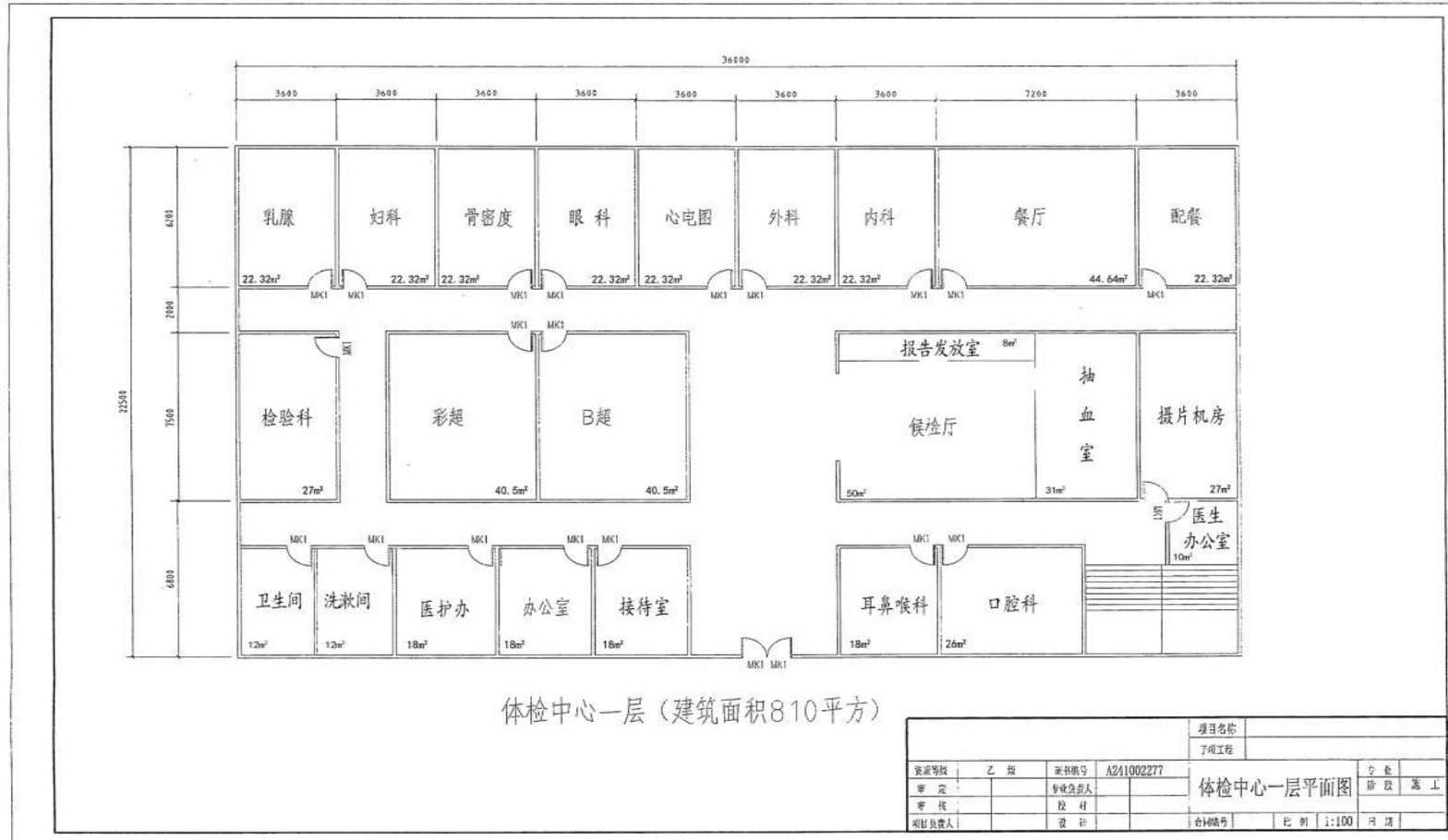

项目名称			
子项工程			
来源学校	乙类	项目编号	A241002277
审定		专业负责人	
审核		校对	
编制人数		设计	
台帐编号		比例	1:100
日期		月 日	

体检中心一层平面图

中心环境



体检设备一览表

序号	设备名称	品牌型号	生产厂家	用途	数量	备注
1	CT	Aquilion ONE TSX-640	日本佳能医疗系统株式会社	CT 检查	1	
2	CT	Aquilion ONE TSX-301	日本东芝医疗系统株式会社	CT 检查	1	
3	CT	Activion TSX-031A	日本东芝医疗系统株式会社	CT 检查	1	
4	CT	Revolution Ace	美国航卫通用电气医疗系统有限公司	CT 检查	1	
5	磁共振	uMR588	上海联影医疗科技股份有限公司	磁共振检查	1	
6	磁共振	Magnetom verio 3.0	德国西门子公司	磁共振检查	1	
7	彩超	ResonaR9T	深圳迈瑞生物医疗电子股份有限公司	超声检查	1	
8	彩超	Resona7	深圳迈瑞生物医疗电子股份有限公司	超声检查	1	
9	彩超	APLIO500 TUS-A500	佳能医疗系统株式会社	超声检查	1	
10	彩超	ACUSON S2000	美国西门子医疗系统公司	超声检查	1	
11	彩超	SSA-680A	日本东芝医疗系统株式会社	超声检查	1	
12	动脉硬化检测仪	BP-203RPEIII	欧姆龙(大连)有限公司	动脉硬化检查	1	

13	骨密度仪	DSTEOSPACE	法国 MEDILZNK 公司	骨密度检查	1	
14	全自动电子血压计	ABP-1000s	北京悦琦创通科技有限公司	血压监测	1	
15	心电图机	RAGE-12	厦门纳龙科技有限公司	心电图检查	1	
16	心电图机	aECG-12PL	厦门纳龙科技有限公司	心电图检查	1	
17	心电图机	SE-1200Express	深圳市理邦精密仪器股份有限公司	心电图检查	1	
18	DR 摄片机	mindray DR	深圳迈瑞生物医疗电子股份有限公司	胸片检查	1	
19	全自动凝血分析仪	cs-5100	希森美康株式会社	血液检测	1	
20	全自动生化分析仪	日立 7600	日本日立公司	血液检测	1	
21	全自动血液分析仪	XN-10B3	希森美康株式会社	血液检测	1	
22	免疫分析仪	CL-2000i	深圳迈瑞生物医疗电子股份有限公司	血液检测	1	
23	PCR 分析仪	cobasZ480	罗氏分子系统公司	血液检测	3	
24	离心机	Mini-12	济南鑫驰医疗科技有限公司	血液检测	10	





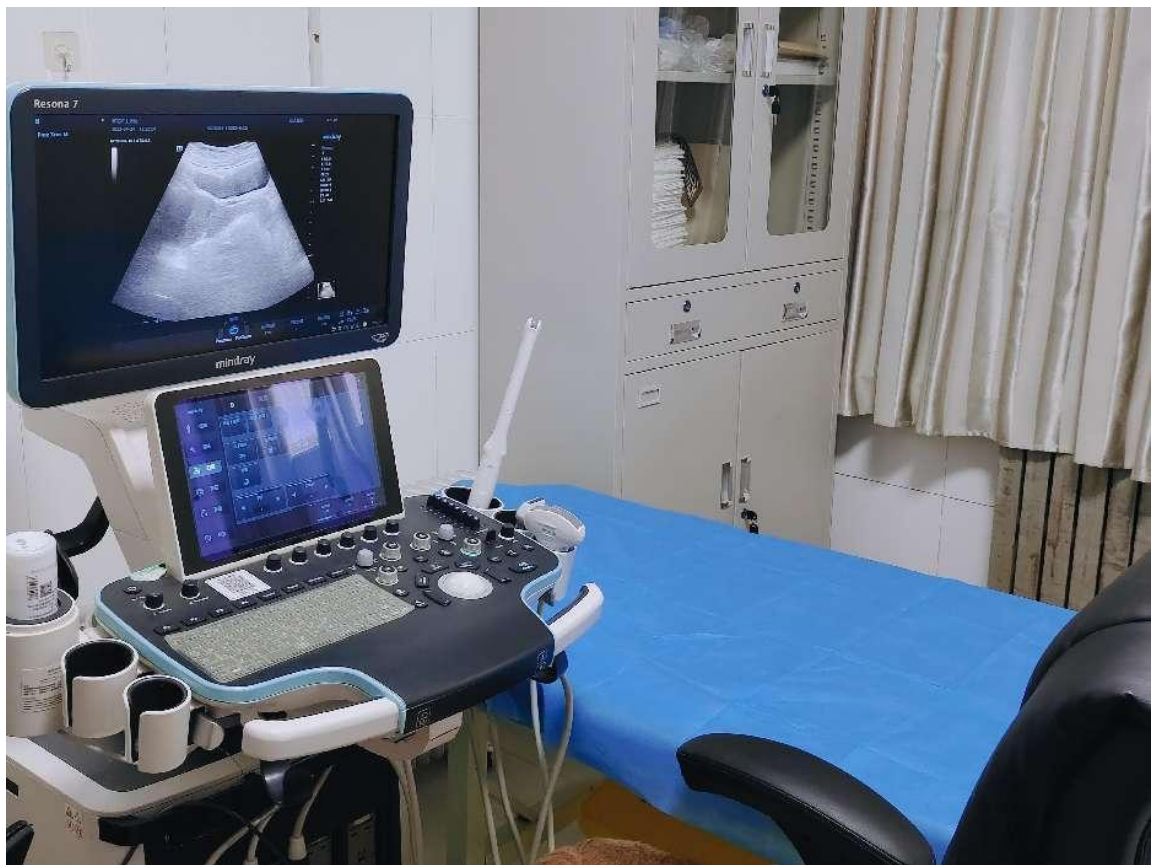







特色服务

为员工提供以下健康服务：

一、依托淮北矿工总医院集团强大的医疗资源和专家优势，在体检过程中，随时有相关科室的专家对体检过程中发现的问题及时指导并提出建议。发现有重大医疗问题者，体检结果由专人以电话形式及时汇报告知，并提供绿色就诊通道，对需要进一步治疗的体检者优先预约专家就诊或住院治疗。

二、在体检结束后，由技术资深的矿医专家团队对每位参检人员的体检报告进行分析总结，并提出健康指导意见，提供医疗咨询。组织医院集团相关科室主任级别的专家上门对每位参检人员进行一对一的体检报告解读。

三、按照单位的工作安排，定期组织本地区各专业名医专家免费咨询并开展健康教育讲座。

四、为参检职工建立健康信息档案，并做好跟踪回访工作。需要进一步做相关医学检查，提供便捷的预约程序和优惠的价格。

五、淮北矿工总医院集团为安徽省直基本医疗保险定点医疗机构，且是淮北地区唯一一家定点医院。为员工提供便捷的就医流程和舒心的就诊体验。

增值服务：

- 1、所有放射检查均含胶片，不二次收费；
- 2、套餐外另加项目可享团体优惠价格；
- 3、职工家属可享受同等优惠价格；
- 4、赠送免费营养早餐和 12 小时免费停车券；
- 5、可按照单位需要免费提供大型急救课堂、专家义诊、健康讲座等
大型活动医疗保障等服务。



专家介绍



董少军 神经内科主任 主任医师

专业特长：1990年毕业于蚌埠医学院医疗专业。2001年3月-9月在复旦大学附属华山医院神经内科进修。擅长：脑血管病、癫痫、中枢神经系统感染、急性脱髓鞘疾病、脊髓病、神经系统遗传变性病及一些疑难病的诊断、治疗。



程元芝 肿瘤科主任 主任医师

专业特长：乳腺癌、妇科肿瘤、食管癌、肺癌、头颈部肿瘤、腹部肿瘤及软组织肿瘤等恶性肿瘤的放射治疗、化疗、靶向治疗及综合治疗。尤其是恶性肿瘤的精确放疗（三维适形调强放疗）、肿瘤病人的个性化治疗及直线加速器的质量控制。



臧学利 妇产科主任 主任医师

专业特长：妇科方面：生殖内分泌及不孕症诊治，微创手术：宫腔镜手术 妇科恶性肿瘤：宫颈癌根治术及盆腔淋巴结清扫术，卵巢癌肿瘤细胞减灭术等，产科方面 孕产妇高危妊娠筛查 各种妊娠并发症及合并症 如妊娠期高血压疾病 胎盘早剥 前置胎盘以及妊娠合并糖尿病、羊水栓塞 产后出血等重症的诊治。



韩 艳 健康管理中心主检 副主任医师

专业特长：从事心血管系统疾病临床工作多年，擅长各种心血管系统疾病的诊治和治疗，对疑难心血管病及心血管系统危重疾病的诊治有丰富经验和高深造诣，现担任健康管理主检工作，熟练掌握各种疾病发生、诊治的新信息及诊断的标准和方法，可根据体检者的情况，提供相应的日常饮食、运动、治疗的建议。



卓勤俭 内分泌科主任 副主任医师

专业特长：从事内分泌专业临床工作25年，1999年到北京协和医院内分泌科进修学习一年，全面掌握内分泌各病种的诊治，精于妊娠糖尿病、代谢性骨病、垂体肾上腺疾病的治疗。尤其擅长围产期内分泌代谢疾病如妊娠期糖尿病、妊娠期甲状腺疾病、甲状腺结节的诊治。对各类风湿病诊治有一定的经验。本地区有较高声誉。



周德军 血液科主任 副主任医师

专业特长：擅长诊治各种贫血、出血、血液肿瘤、白血病等血液疾病，如白血病、淋巴瘤、多发性骨髓瘤、MDS、再障、血小板减少症的诊治等。对白血病的诊治、预后提供了重要的指导作用。



李宝玉 眼科主任 副主任医师

专业特长：毕业于安徽理工大学临床医学专业，曾在南京医科大学第一附属医院眼科进修一年，在眼科疾病的诊治上有丰富的临床经验，擅长高眼压下青光眼的手术治疗、复杂性眼外伤的手术治疗、各类外眼及眼部美容整形手术。



余海林 中医科主任 副主任医师

专业特长：用中西医结合诊法治疗糖尿病及其慢性并发症、甲状腺疾病、痛风、脑梗塞后遗症、胃炎、焦虑、月经不调、肿瘤等疾病，擅长运用“治未病理论”对慢性疲劳、睡眠障碍等亚健康状态的调治。

专家义务健康讲座列表

专家姓名	职称	科室	讲座名称
姚春梅	主任医师	肿瘤内科	癌症筛查早开始
董少军	主任医师	神经内科	慢病的防治
韩艳	副主任医师	心内科	关心您的心脏 健康从心开始
臧学利	主任医师	妇产科	女性妇科保健知识及常见病预防
刘虎	副主任医师	急诊科	抢救在身边-日常急救(心肺复苏术)
陈宗文	主任医师	骨科	骨关节炎的保健
程元芝	主任医师	肿瘤内科	十大癌症的早期信号及预防
余海林	副主任医师	中医科	中医健康知识讲座
周德军	副主任医师	血液科	如何看体检化验单

机构资质



事业单位法人证书

统一社会信用代码 12340600MB1C37455U

名称 淮北矿工总医院

法定代表人 韩家武

宗旨 和依据卫生行政许可部门批准的项目，
依法开展综合性医疗服务、健康保

经费来源 非财政补助

业务范围 健服务等。

开办资金 ￥12470万元

住所 安徽省淮北市相山区长山路1号

举办单位 华润医院控股有限公司

登记管理机关



有效期

自2019年08月26日至2024年08月26日

请于每年3月31日前向登记管理机关报送上一年度的年度报告

国家事业单位登记管理局监制

医疗机构名称 淮北矿工总医院
淮北肿瘤医院
地 址 安徽省淮北市长山北路1号
邮 政 编 码 235000
所有制 形式 股份制
医疗机构类别 综合医院
经 营 性 质 非营利性（非政府办）
服 务 对 象 社会
床 位 960（张）
注 册 资 金 8301（万元）
法定 代表 人 鲍子田
主要 负责 人 杨旭东
有 效 期 限 自2010年1月28日
至2025年1月27日

登 记 号 F1086021434060311A1001

该医疗机构经核准登记，准予执业。

发证机关：安徽省卫生厅

发证日期：2010年1月28日



三级综合医院

诊疗科目

预防保健科/呼吸内科专业/消化内科专业/神经内科专业/心血管内科专业/血液内科专业/肾病学专业/内分泌专业/变态反应专业/老年病专业/普通外科专业/神经外科专业/骨科专业/泌尿外科专业/胸外科专业/心脏大血管外科专业/烧伤科专业/整形外科专业/妇产科/妇科专业/产科专业/计划生育专业/优生学专业/生殖健康与不孕症专业/妇女保健科/青春期保健专业/围产期保健专业/更年期保健专业/妇女心理卫生专业/妇女营养专业/儿科/新生儿专业/小儿传染病专业/小儿消化专业/小儿呼吸专业/小儿心脏病专业/小儿肾病专业/小儿血液病专业/小儿神经病学专业/小儿内分泌专业/小儿遗传病专业/小儿免疫专业/儿童保健科/儿童生长发育专业/儿童营养专业/儿童心理卫生专业/儿童五官保健专业/儿童康复专业/眼科/耳鼻咽喉科/耳科专业/鼻科专业/咽喉科专业/口腔科/口腔内科专业/口腔颌面外科专业/正畸专业/口腔修复专业/口腔预防保健专业/皮肤科/皮肤病专业/性传播疾病专业/临床心理专业/传染科/肠道传染病专业/呼吸道传染病专业/肝炎专业/虫媒传染病专业/动物源性传染病专业/寄生虫病专业/肿瘤科/急诊医学科/康复医学科/麻醉科/疼痛科/重症医学科/医学检验科/临床体液、血液专业/临床微生物学专业/临床化学检验专业/临床免疫、血清学专业/临床细胞分子遗传学专业/病理科/X线诊断专业/CT诊断专业/磁共振成像诊断专业/核医学专业/超声诊断专业/心电诊断专业/脑电及脑血流图诊断专业/神经肌肉电图专业/介入放射学专业/放射治疗专业/中医科/中西医结合科/**

非营利性医疗机构

非营利性医疗机构

日期	变更
2016年 12月2日	变更
2014年 4月23日	变更
2015年 1月19日	变更
2017年 4月7日	变更

备 注		备 注	
同意淮北矿工总院设置血液透析室，血液透析机25台。 二〇一〇年九月二十七日	2016年9月20日	同意淮北矿工总医院设置血液透析室，血液透析机70台	安徽省卫生计生委
准予淮北矿工总院心血管内科开展起搏器治疗、冠心病介入治疗。 二〇一三年一月二十五	<p>淮北矿工总医院备案的技术项目有： 安徽省第二类医疗技术目录：心血管疾病介入诊疗技术（先天性心脏病介入诊疗技术、心脏导管消融技术、起搏器植入技术、冠心病介入诊疗技术）、脑血管疾病介入诊疗技术、内镜逆行胰胆管造影诊疗技术、人工关节（髌、膝关节）置换技术、口腔种植诊疗技术、输尿管镜技术。 按照三级、四级手术管理的呼吸内镜、消化内镜、普通外科内镜、泌尿外科内镜、关节镜、脊柱内镜、胸外科内镜、妇科内镜、鼻科内镜、咽喉科内镜、儿科消化内镜。</p> <p>2017年1月25日</p>		
经评审，授予淮北矿工总院为三级甲等综合医院，准予注册登记。时间：2013年1月至2017年1月。 二〇一四年三月十二日			
2020.8.5	同意增加第二名称：淮北矿工总医院互联网医院；互联网医院诊疗科目：内科：神经内科专业；心血管内科专业，内分泌专业/外科：泌尿外科专业 安徽省卫健委	2017.11.07	同意淮北矿工总医院开展健康体检服务。 安徽省卫计委 谢琤
		<p>淮北矿工总医院（已备案重新备案）： 安徽省限制类医疗技术：人工关节置换技术、脑血管疾病介入诊疗技术、心血管疾病介入诊疗技术（起搏器植入技术、心脏导管消融技术、冠心病介入诊疗技术、先天性心脏病介入诊疗技术）、四级手术管理的内镜诊疗技术</p>	



淮北矿工总医院



健康管理中心

努力保持行业领先者

联系我们

电话: 0561 - 3068288
地址: 安徽省淮北市长山路1号